PRAKTIKUM SISTEM OPERASI

MODUL II

INSTALASI XINU

Oleh:

Zaenarif Putra ‘Ainurdin 2311104049

PROGRAM STUDI S1 REKAYASA PERANGKAT LUNAK

DIREKTORAT KAMPUS PURWOKERTO

UNIVERSITAS TELKOM

2026

JURNAL

1. **Soal 1**
   a. Mendownload xinu melalui web yang sudah diarahkan, komponen yang di download yaitu: development-system.ova & backend.ova

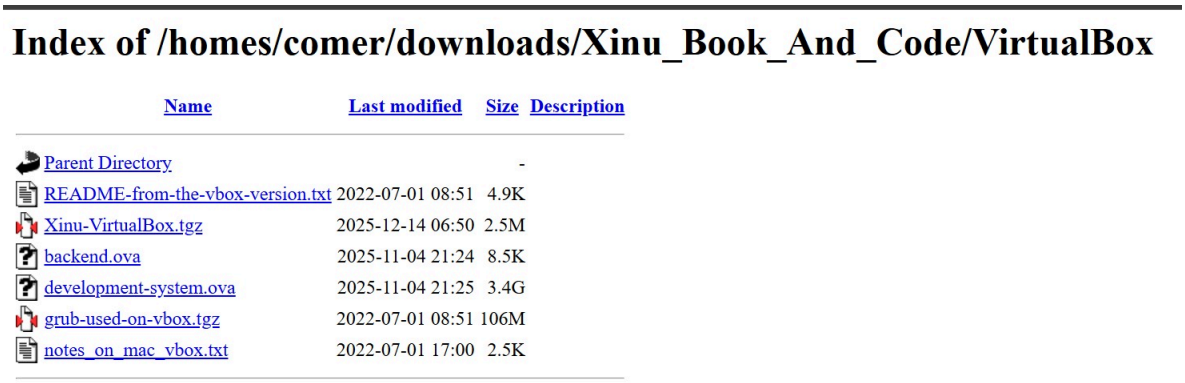

Index of /homes/comer/downloads/Xinu_Book_And_Code/VirtualBox

Name	Last modified	Size	Description
Parent Directory		-	
README-from-the-vbox-version.txt	2022-07-01 08:51	4.9K	
Xinu-VirtualBox.tgz	2025-12-14 06:50	2.5M	
backend.ova	2025-11-04 21:24	8.5K	
development-system.ova	2025-11-04 21:25	3.4G	
grub-used-on-vbox.tgz	2022-07-01 08:51	106M	
notes_on_mac_vbox.txt	2022-07-01 17:00	2.5K	

   b. Rename development-system menjadi NIM - development-system

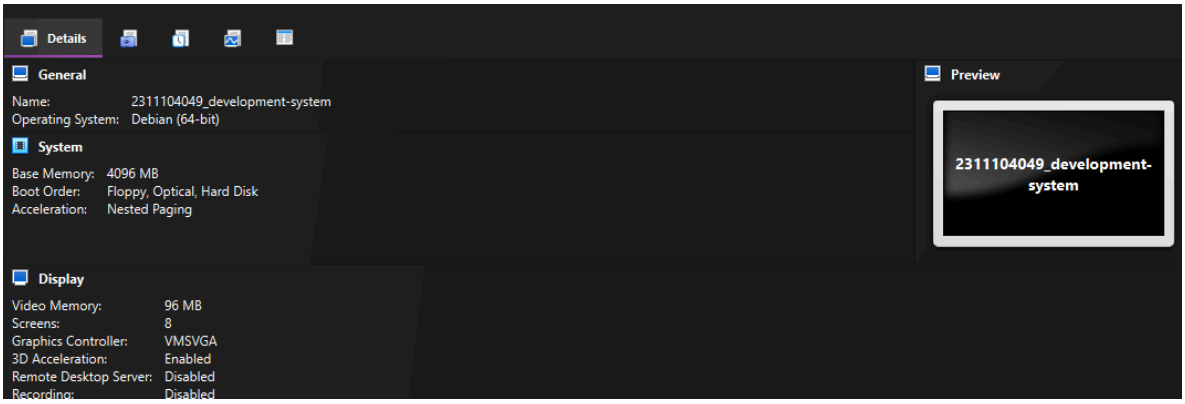

   c. Rename backend menjadi NIM – backend

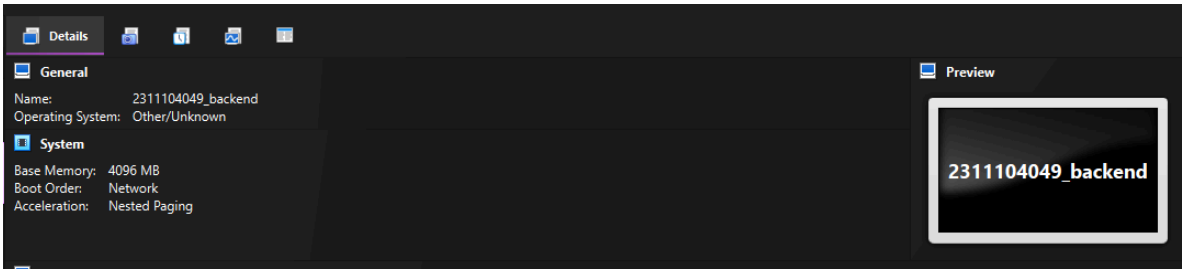

   d. Ganti serial port pada development system dan backend menjadi \\.\pipe\NIM_com

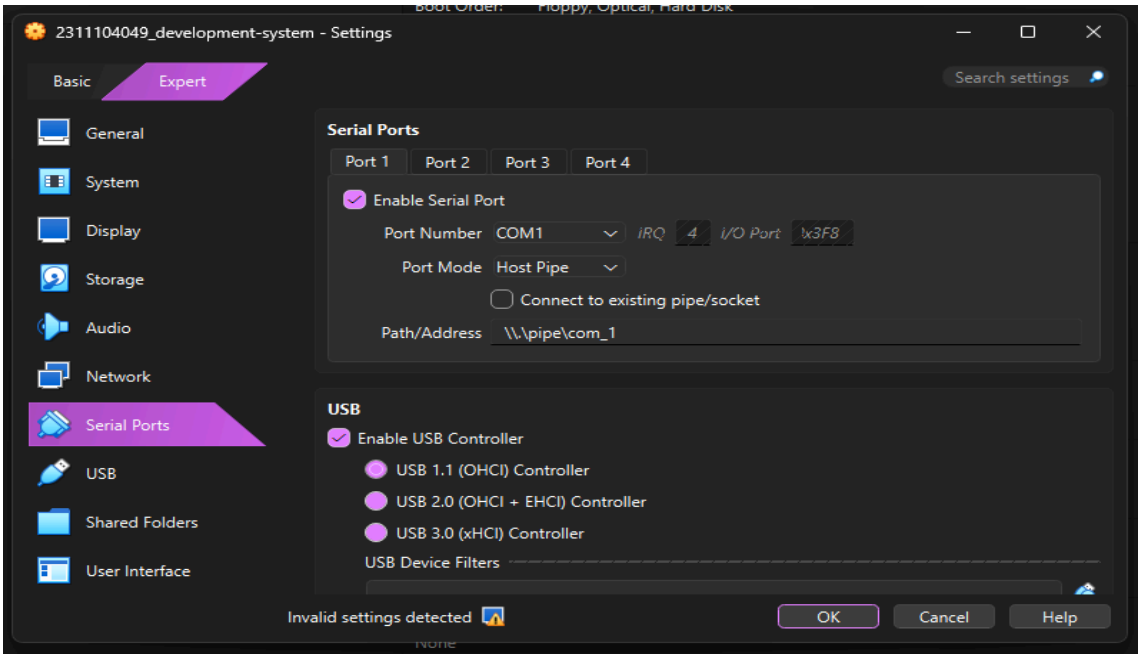

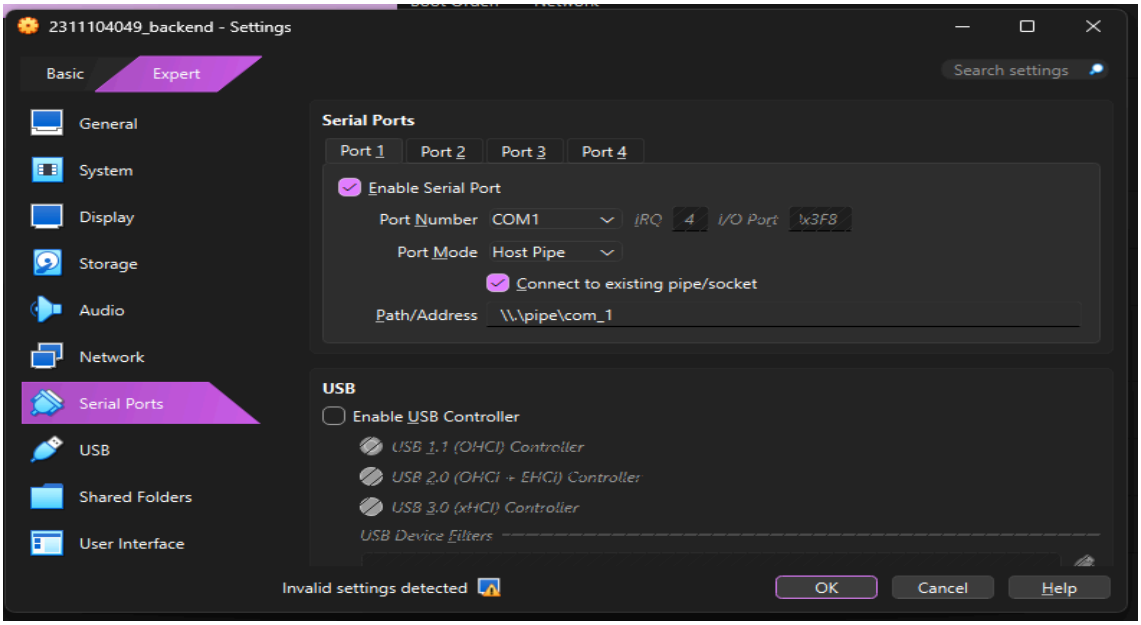

e. Ganti password development system

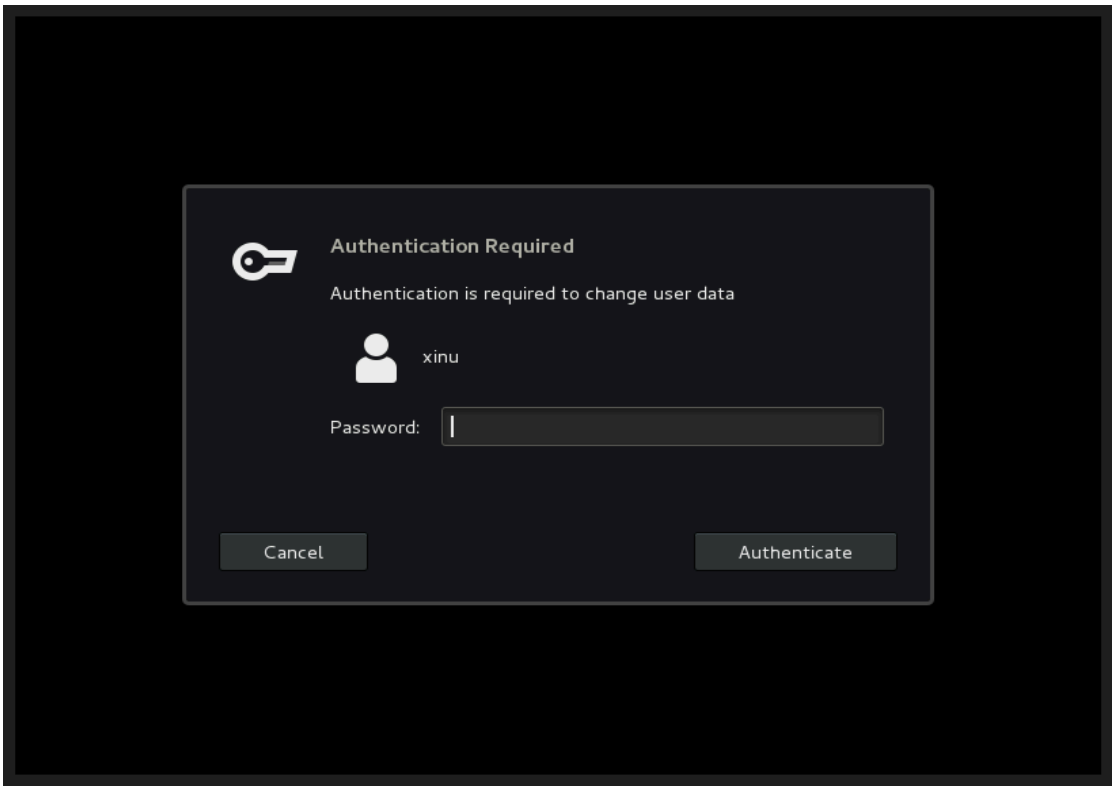
Authentication Required
Authentication is required to change user data
xinu
Password:
Cancel
Authenticate

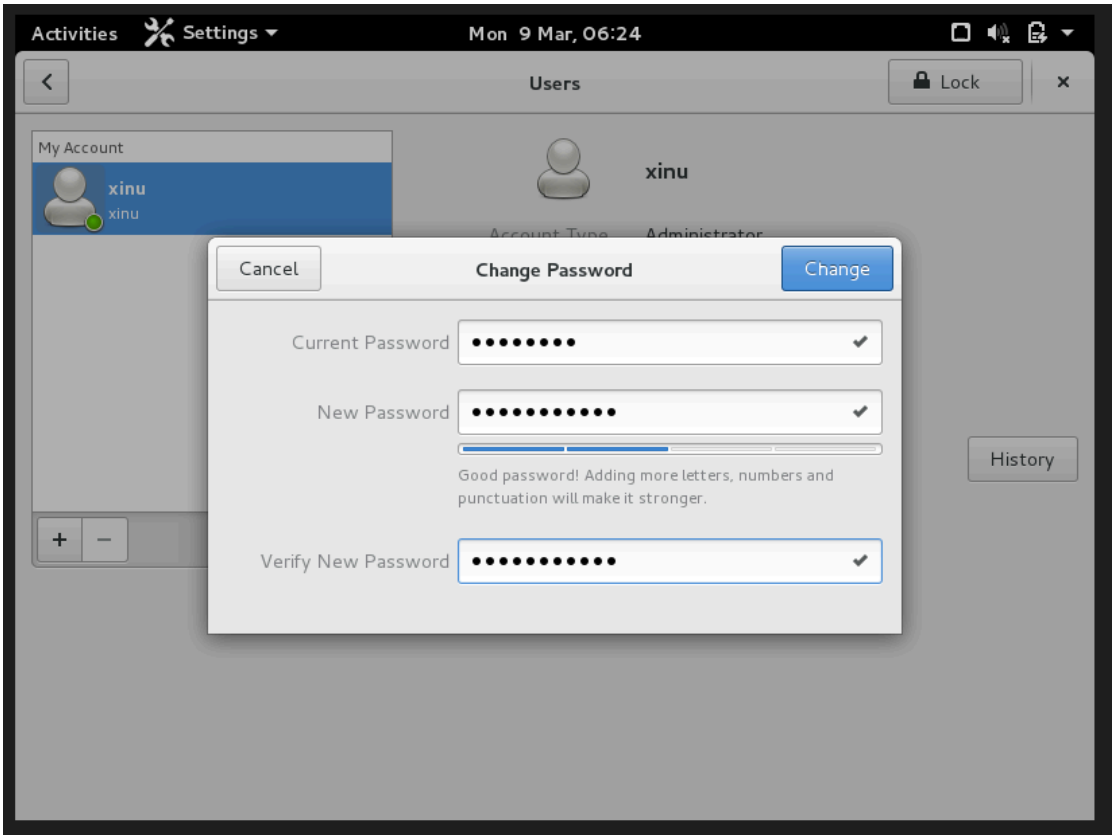
Activities
Settings
Mon 9 Mar, 06:24
Users
Lock
My Account
xinu
xinu
xinu
Cancel
Change Password
Change
Current Password
New Password
Good password! Adding more letters, numbers and punctuation will make it stronger.
Verify New Password
History

2. **Soal 2**

Jalankan development-system vm hingga berhasil Tampilan VM development-system jika berjalan dengan benar:

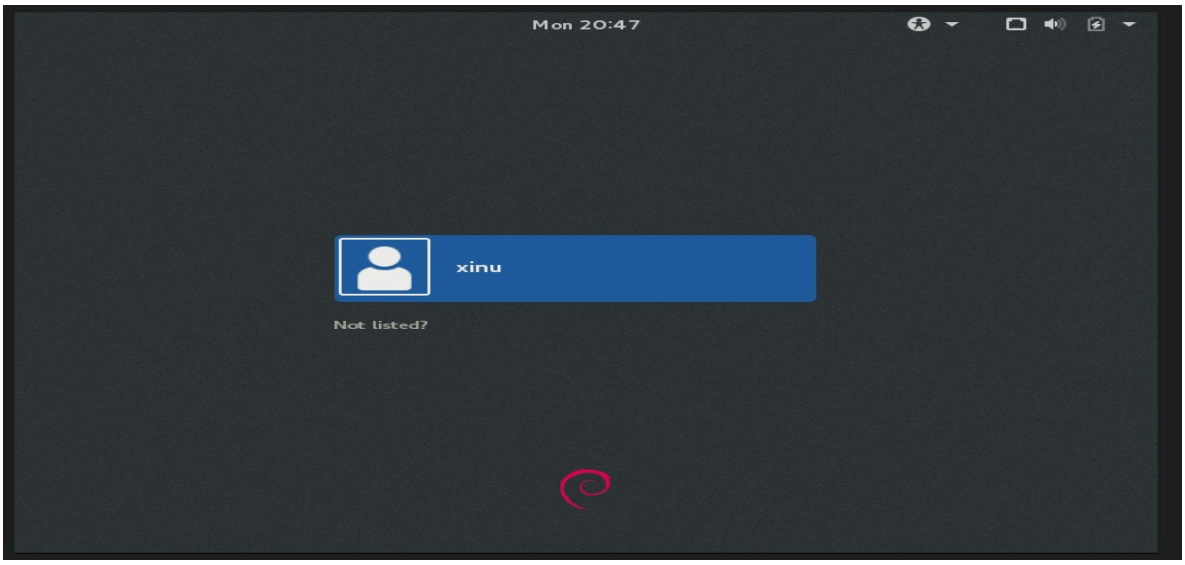

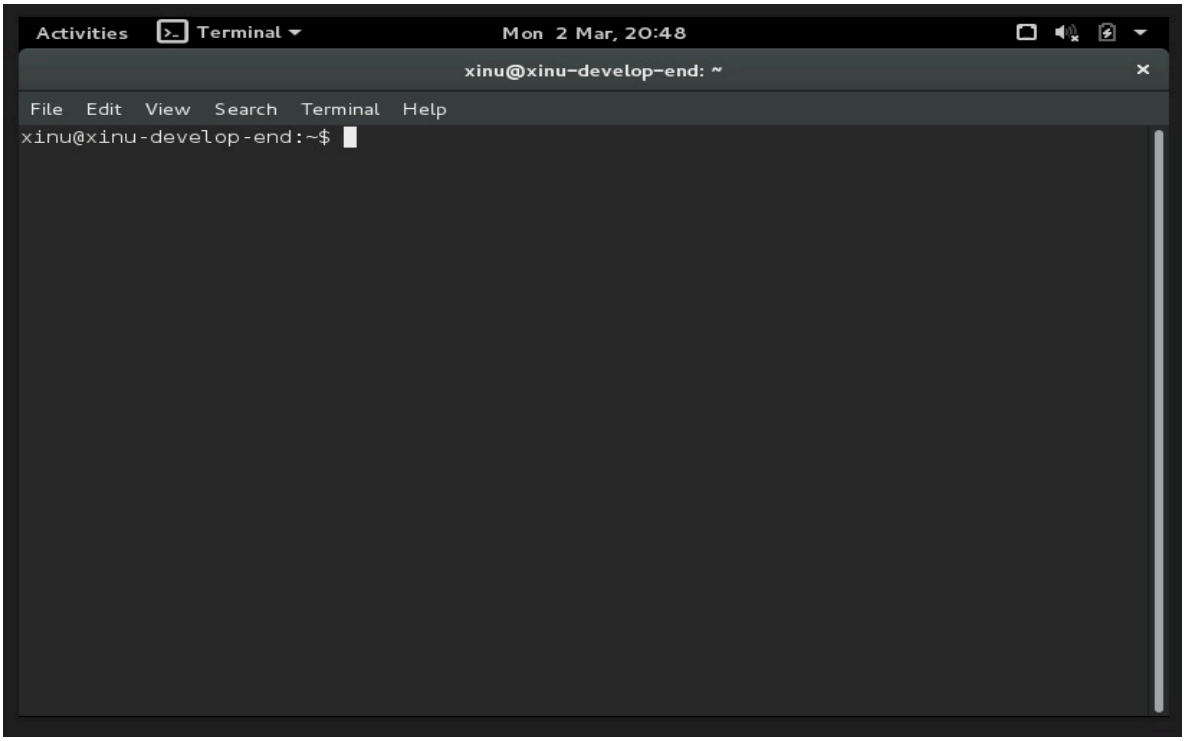

3. **Soal 3**

   Jalankan backend vm hingga berjalan Tampilan backend vm jika berjalan dengan benar:

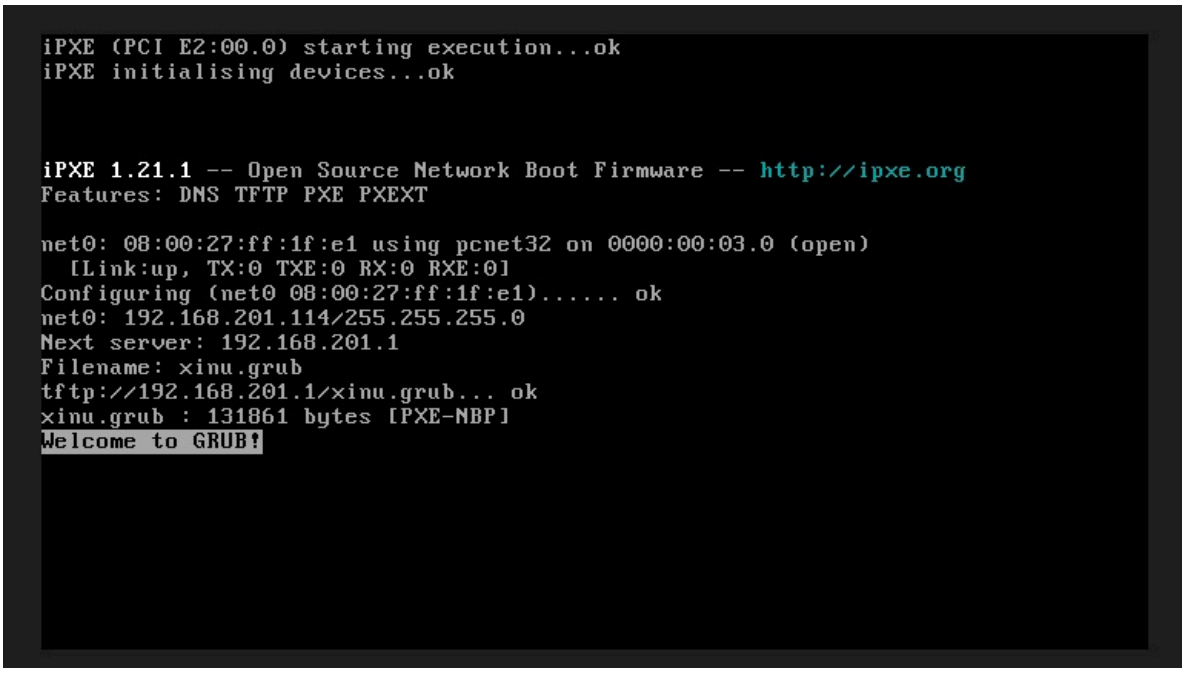

4. **Soal 4**

   Test koneksi Login pada development-system vm dengan klik akun “xinu” kemudian gunakan password yang sudah diganti Pada terminal yang muncul, jalankan perintah $ ping 10.0.3.15

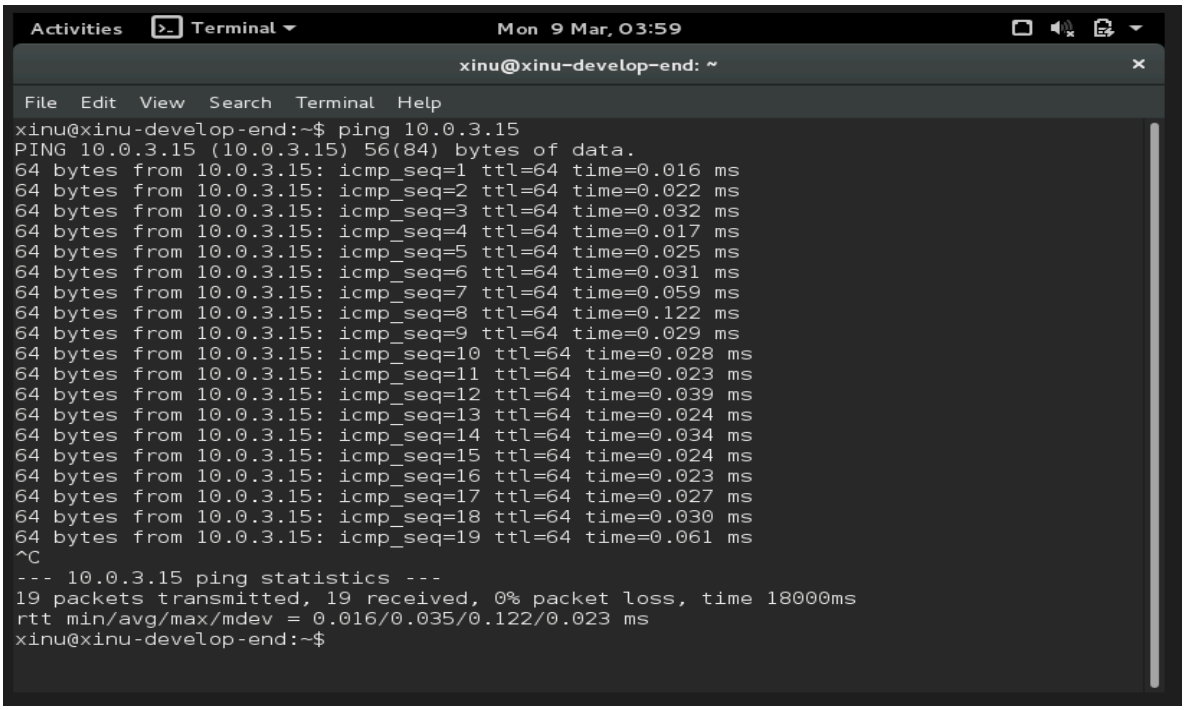

5. **Soal 5**

   Jawablah pertanyaan-pertanyaan berikut ini:

   a. Xinu OS digunakan pada sistem embedded?
      Benar, Karena Xinu memang dirancang sebagai sistem operasi untuk embedded system dan digunakan untuk pembelajaran konsep OS seperti scheduling, memory management, dan networking.

   b. Sebutkan 2 vm yang digunakan pada lab ini!
      development-system VM dan backend VM.

   c. VM apa yang menghasilkan Xinu Image?
      development-system VM, karena VM ini berisi source code dan compiler untuk membuat (compile) Xinu OS image.

   d. VM apa yang menjalankan OS Xinu?
      backend VM, karena VM ini merupakan target komputer yang menjalankan Xinu OS.

   e. Sebutkan 2 nama jaringan yang ada pada arsitektur!
      Internal Network dan NAT

   f. Pada VM apa DHCP server dan TFTP server berada?
      development-system VM

   g. Pada VM apa PXE boot berada?
      backend VM, karena VM ini melakukan boot melalui jaringan untuk menjalankan Xinu.